



# NUOVO CATASTO EDILIZIO URBANO

(R. DECRETO - LEGGE 13 APRILE 1938, n. 552)

Indirizzo dell'immobile situato nel Comune di

**TORINO**

via

**Carlo Alberto n.7**

Indirizzo della dichiarazione presentata all'Ufficio Tecnico Erariale di

**TORINO**

Scheda N. \_\_\_\_\_

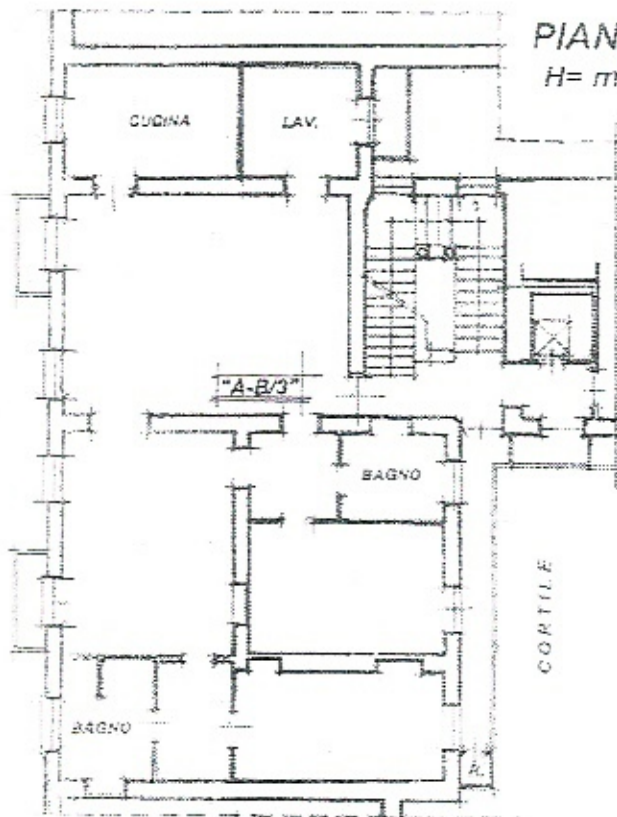

**PIANTA PIANO TERZO**

H = mt. 3,25

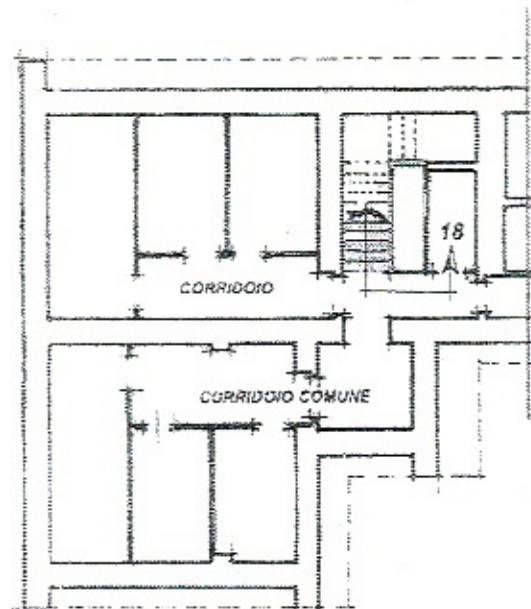

**PIANTA PIANO II° INTERRATO**

H = mt. 2,75

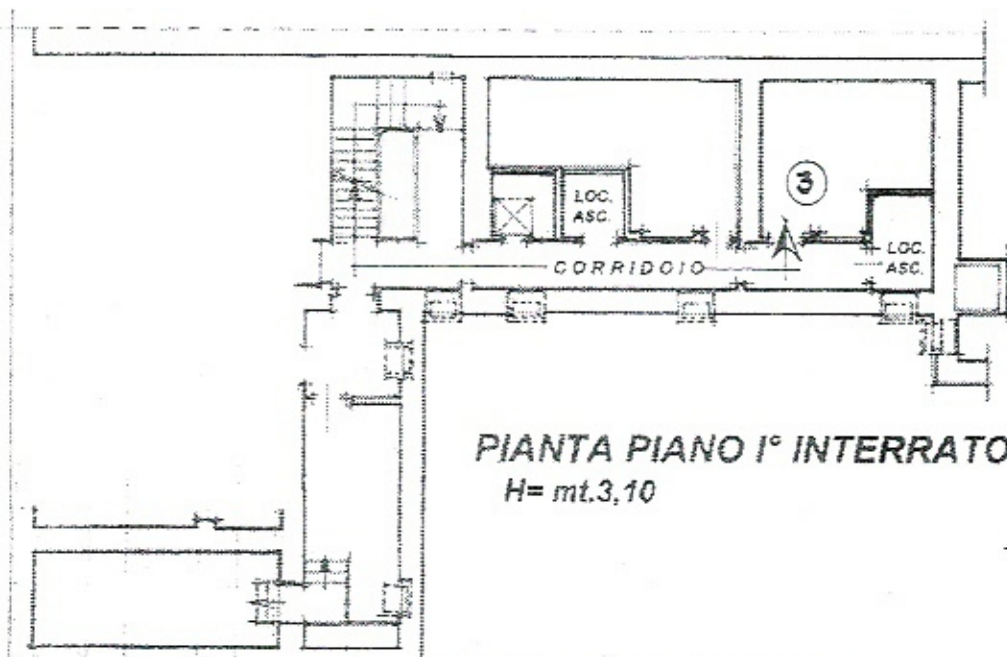

**PIANTA PIANO I° INTERRATO**

H = mt. 3,10

ORIENTAMENTI



SCALA DI 1:200

Spazio riservato per le annotazioni d'Ufficio

DATI DEL CATASTO URBANO DOVE  
È SORTA LA NUOVA COSTRUZIONE

CITTA'

Numero della particella

Sezione o Comune censuario

Foglio

Numero di mappa

Subalterno

**TORINO**

**198**

**33**

**33**

Compilata da

**Geometra**

(Titolo, nome e cognome con numero)

**Diego Lancerotto**

Iscritto all'Albo dei

**Geometri**

della Provincia di

**Torino n. 4918**

Data

**05.2007**

Firma

*[Signature]*



# NUOVO CATASTO EDILIZIO URBANO

(R. DECRETO - LEGGE 13 APRILE 1939, n. 852)

Pianimetria dell'immobile situato nel Comune di TORINO Via Carlo Alberto n. 7

Allegato alla dichiarazione presentata all'Ufficio Tecnico Erariale di TORINO Scheda N. \_\_\_\_\_

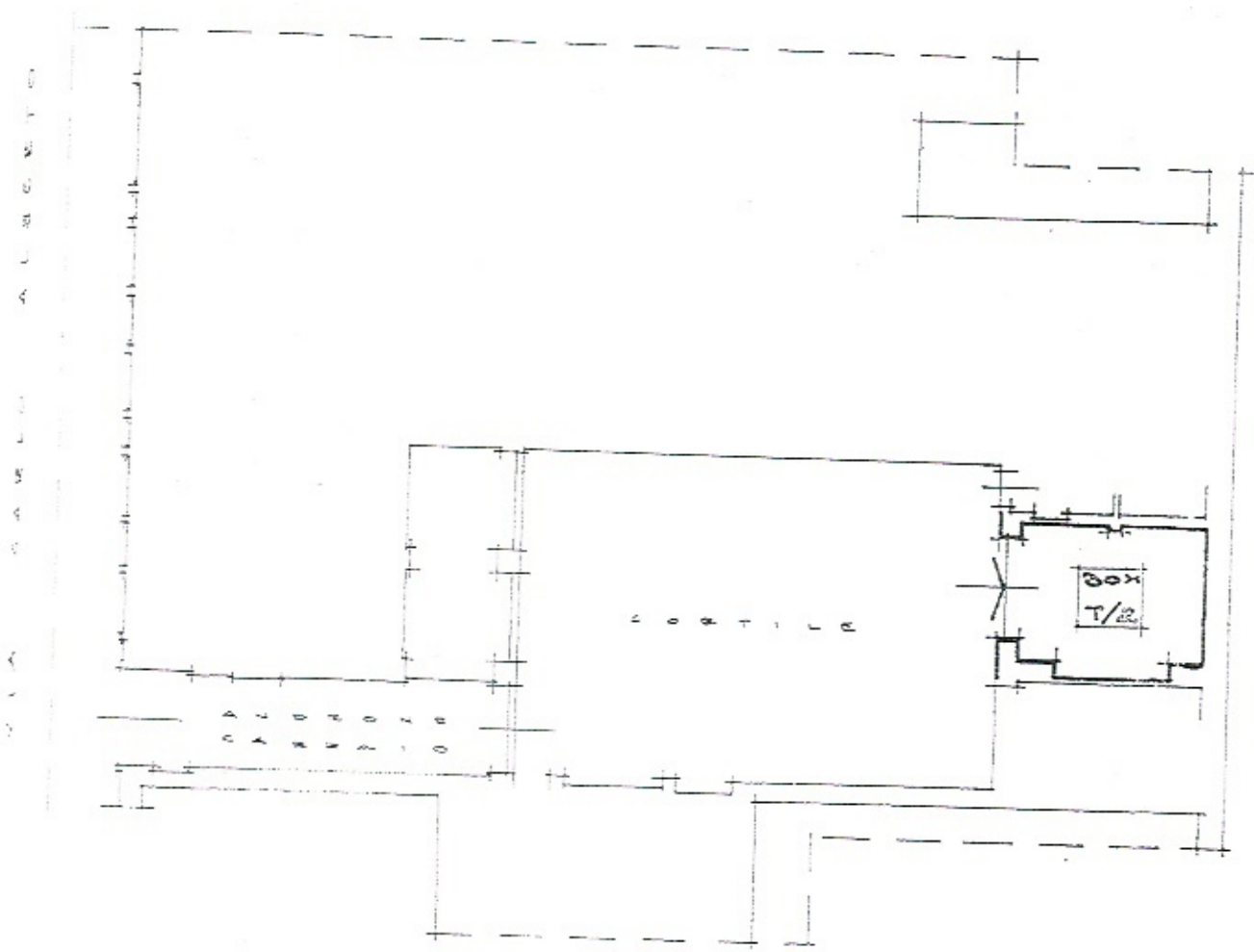

PIANTA PIANO TERRENO

ORIENTAMENTO



SCALA DI 1:200

Spazio riservato per le annotazioni d'Ufficio		DATI DEL CATASTO URBANO DOVE E SORTA LA NUOVA COSTRUZIONE	
DATA	Numero della partita		
PROT. N.	Sezione o Comune censuario	<u>TORINO</u>	
	Foglio	<u>178</u>	
	Numero di mappa	<u>33</u>	
		<u>40</u>	

Completata dal Geometra  
(Titolo, nome e cognome del tecnico)  
Diego Lanzetta  
 iscritto all'Albo de i. Geometri  
 della Provincia di Torino n. 4763  
 Data febbraio 2007