

Agenzia delle Entrate
CATASTO FABBRICATI
Ufficio Provinciale di
Torino

Dichiarazione protocollo n. TO0021663 del 23/01/2017

Planimetria di u.i.u. in Comune di Torino

Via Sacchi Paolo

civ. 2

Identificativi Catastali:

Sezione:

Foglio: 1283

Particella: 121

Subalterno: 29

Compilata da:

Zurlo Andrea

Iscritto all'albo:

Geometri

Prov. Torino

N. 9203

Scheda n. 1

Scala 1:200

PIANTA PIANO QUINTO
SOTTOTETTO

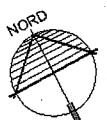
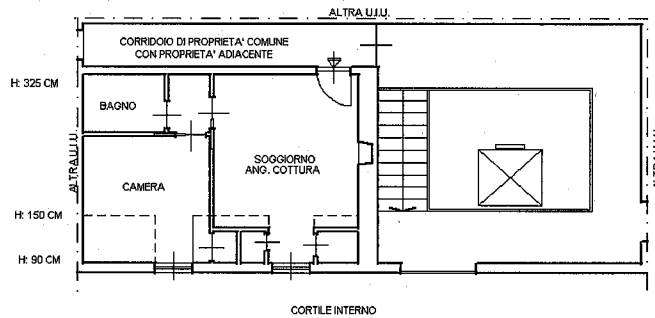

Catasto dei Fabbricati - Situazione al 23/01/2017 - Comune di TORINO (L.219) - < Foglio: 1283 - Particella: 121 - Subalterno: 29 >
VIA SACCHI PAOLO n. 2 piano. 5.

Ultima planimetria in atti

Data: 23/01/2017 - n. T284517 - Richiedente: ZRLNDR83L17C665F

Totale schede: 1 - Formato di acquisizione: A4(210x297) - Formato stampa richiesto: A4(210x297)